

Vær spesielt oppmerksom på:

- Svak is ved tunnelinntak og -utløp, elveos og elvestrekninger nedenfor regulerte vann.
- Ujevn og oppsprukket is langs land som følge av senket vannstand.
- Undersjøiske tunnelinntak kan skape farlig dragsug.
- Fjernstyrte damluker kan åpnes uten varsel.
- Tørre elveleier kan ved flomtapping uten varsel bli satt under vann.
- Følg merket løype om vinteren.
- Følg anvisning på skilt og oppslag.
- Opphold deg aldri i elveleiet like nedenfor et damanlegg!
- Husk at i et regulert vassdrag kan endringer skje svært hurtig!
- Husk ispigger!

Kraftverk / pumpestasjon

Tegnforklaringer:

| | |
|---|---|
|  | Regulert vann Regulated Reservoir |
|  | Vesentlig svekket is Weakened ice conditions |
|  | Kraftverk og pumpestasjon |
|  | Tunnel Tunnel |
|  | Dam Dam |

Usikre vann

Mesnavassdraget



Ta ingen sjanser!

Orienter deg om usikre vann og os før du starter turen! Usikre områder er avmerket med rødt på kartet og merket de fleste steder i terrenget.

Følg merkede skiløyper og stier.

Merking og sikringstiltak

Norges vassdrags- og energidirektorat (NVE) og EnergiNorge har i fellesskap utarbeidet en egen standard for skilting i regulerte vassdrag. De viktigste skiltene er vist nedenfor. Sperrelenser møter du som tau eller vaier med orange/gule markører.

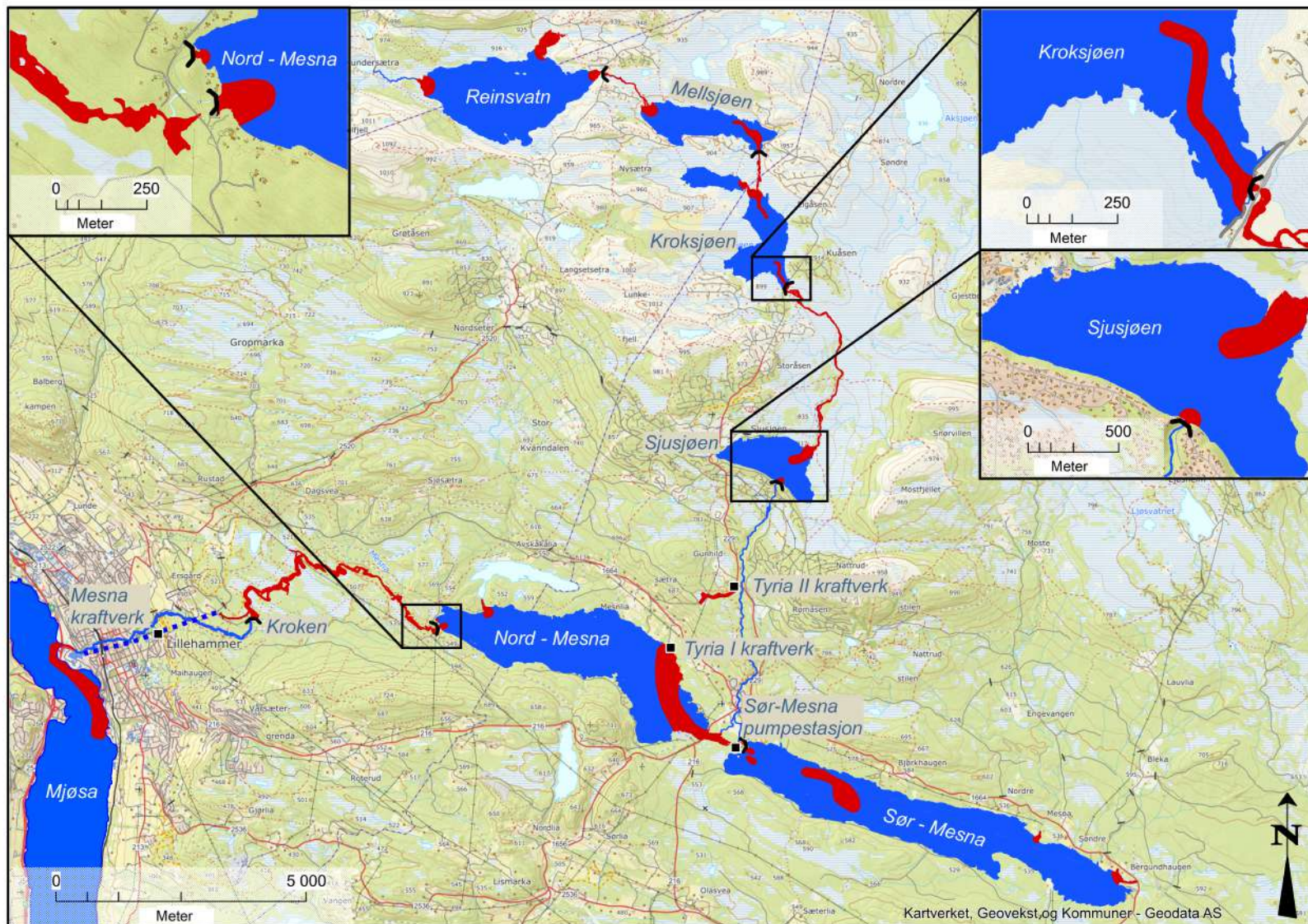

Overløpsterskel, kjøretøy



Tunnelåpning, vannstrøm



Usikker is



Sjakt, stup, bratt skråning



Elveleie, kanal, plutselig vannstrøm



Strømhvirvel, dykket tappeløp, inntak



Adgang forbudt for uvedkommende



Annen fare + underskilt