

Vær spesielt oppmerksom på:

- Svak is ved tunnelinntak og -utløp, elveos og elvestrekninger nedenfor regulerte vann.
- Ujevn og oppsprukket is langs land som følge av senket vannstand.
- Undersjøiske tunnelinntak kan skape farlig dragsug.
- Fjernstyrte damlucker kan åpnes uten varsel.
- Tørre elveleier kan ved flomtapping uten varsel bli satt under vann.
- **Følg** merket løype om vinteren.
- **Følg** anvisning på skilt og oppslag.
- **Opphold** deg aldri i elveleiet like nedenfor et damanlegg!
- **Husk** at i et regulert vassdrag kan endringer skje svært hurtig!
- **Husk** ispigger!

Tegnforklaringer:

	Regulert vann Regulated Reservoir
	Vesentlig svekket is Weakened ice conditions
	Vesentlig svekket elveis Weakened river ice
	Tunnel Tunnel
	Dam Dam

Usikre vann

Vinstravassdraget



Ta ingen sjanser!

Orienter deg om usikre vann og os før du starter turen! Usikre områder er avmerket med rødt på kartet og merket de fleste steder i terrenget.

Følg merkede skiløyper og stier.

Merking og sikringstiltak

Norges vassdrags- og energidirektorat (NVE) og EnergiNorge har i fellesskap utarbeidet en egen standard for skilting i regulerte vassdrag. De viktigste skiltene er vist nedenfor. Sperrelenser møter du som tau eller vaier med orange/gule markører.

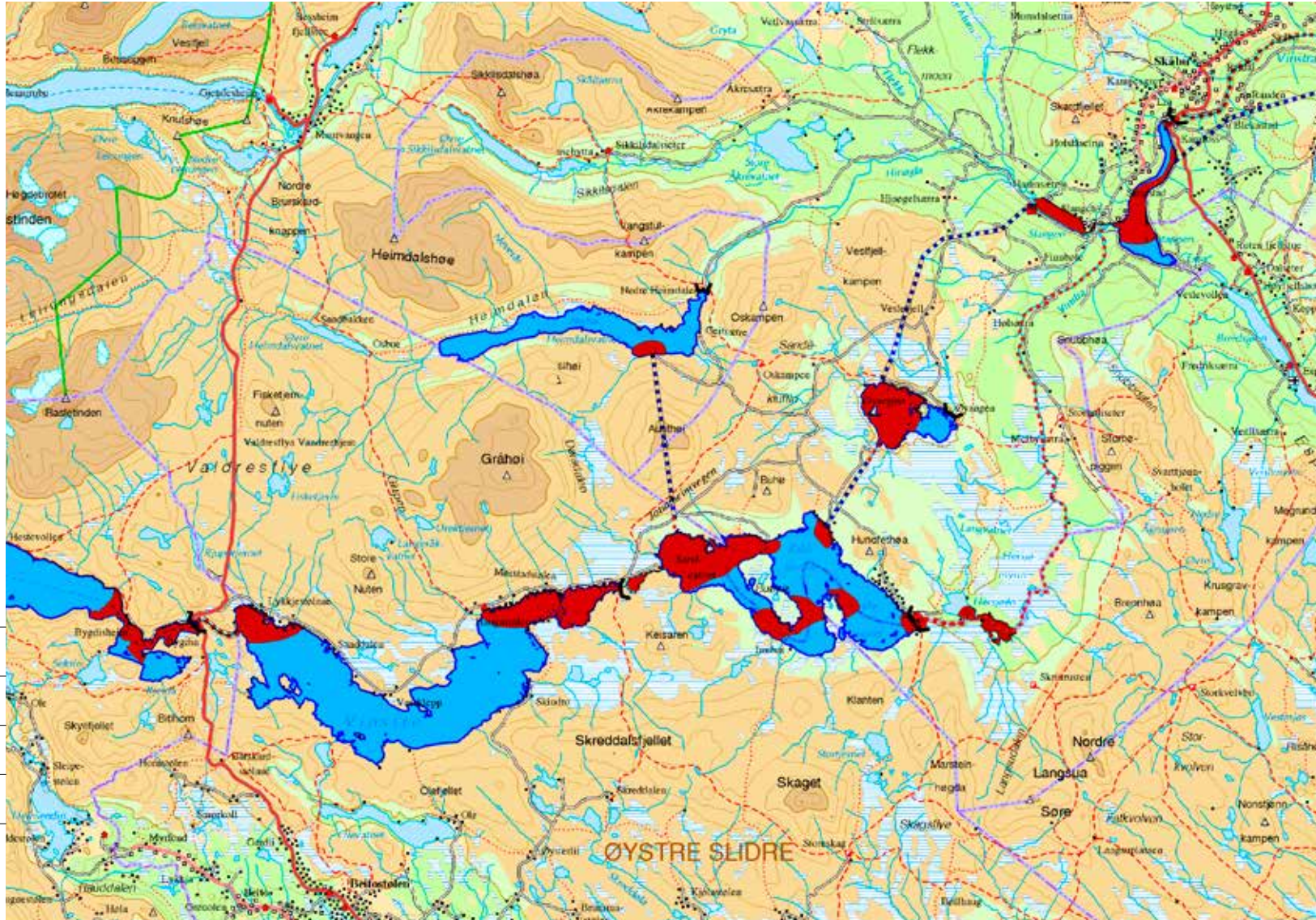

	Overløpsterskel, kjøretøy
	Tunnelåpning, vannstrøm
	Usikker is
	Sjakt, stup, bratt skråning
	Elveleie, kanal, plutselig vannstrøm
	Strømhvirvel, dykket tappeløp, inntak
	Adgang forbudt for uvedkommende
	Annen fare + underskilt